

ALVEAR Tower

AZUCENA VILLAFLORES 559
PUERTO MADERO

DPTO. 0605 AL 2405	
CUBIERTA:	83.50 m ²
PALIER:	- m ²
SEMI CUBIERTA:	6.50 m ²
SUP. TOTAL:	90.00 m ²

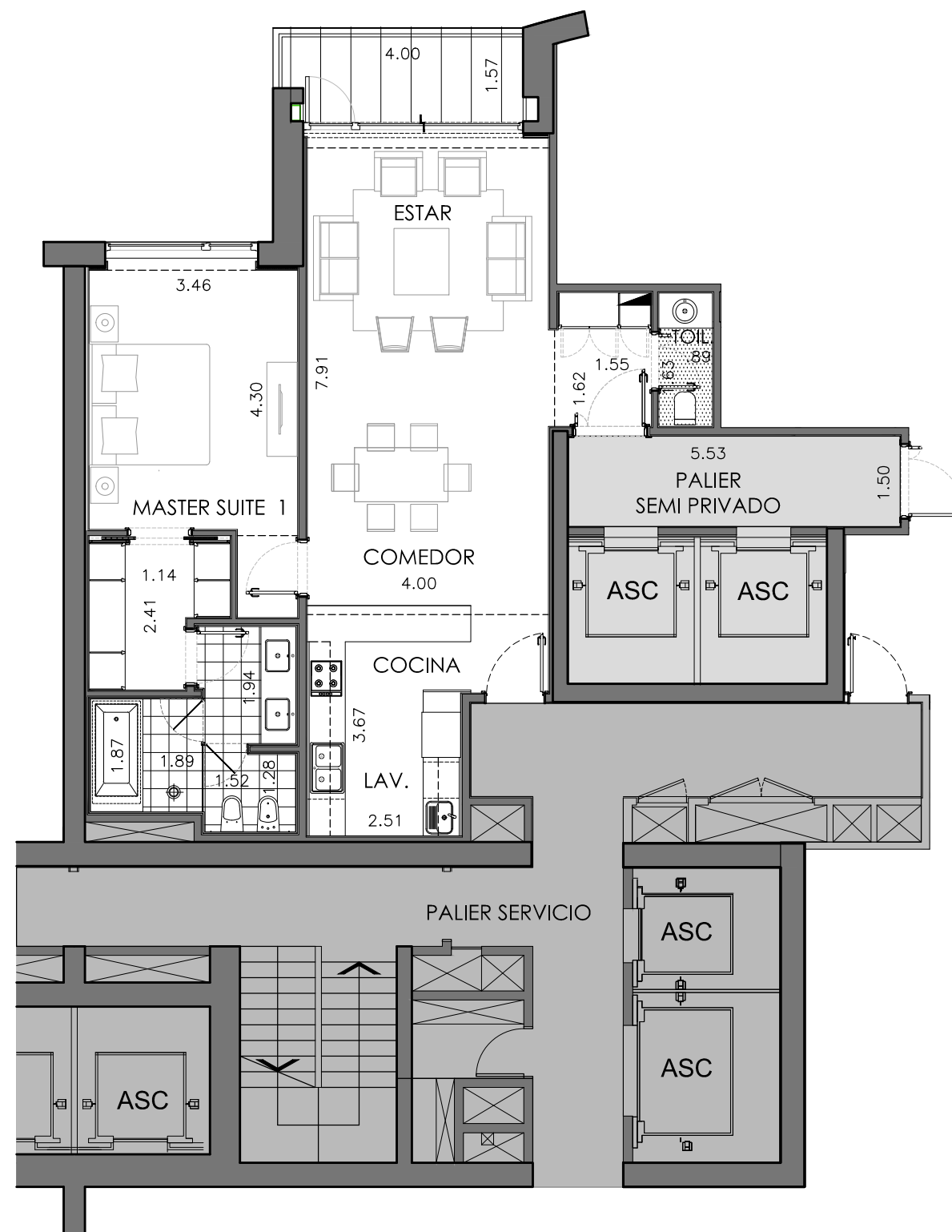

0605 al 2405
PISO 6° AL 24°

ESC. 1:100
MARZO 2014

1 DORM.

NOTA:
LAS MEDIDAS INTERIORES SON APROXIMADAS.
LAS POSIBLES VARIACIONES SERAN FIJADAS EN
LA FIRMA DEL BOLETO DE COMPRA Y VENTA
CORRESPONDIENTE.